Cow family of Castor

From the **“Chemello / C”** family

Chemello Slocum Gia VG88
(s. Glen-Toctin Slocum)

Chemello Farfalla ET VG85
(s. Carol Prelude Mtoto)

Chemello Mtoto Zarik
(s. Carol Prelude Mtoto)

Chemelo Jocko Benge VG87
(s. Jocko Besn)

DK 03372303080
(s. Picston Shottle)

BG ET Shottle
(s. Picston Shottle)

Leko
(s. Laudan)

Anderstrup Laudan Camille VG89
(s. Laudan)

Westrik Chemello 1 EX90
(s. Mesland Duplex)
83,553 kgM 4.45 3.59

Tirsvad Planet Cheetah
(s. Ensenada Taboo Planet)
41.177 kg 4.09 3.47

Anderstrup Ramos Camille VG87
(s. Ramos)

Tirsvad Altaiota Chello
(s. Regancrest Altaiota)

Zandenburg Snowman Camilla VG89
(s. Flevo Genetics Snowman)

Delta Carol GP83
(s. Delta Atlantic)
13.565 kgM 3.86 3.56

Zandenburg Super Camilla 1 VG86
(s. Seagull-Bay Supersire)

Zandenburg Meridian Camilla VG89
(s. Sully Hart Meridian)
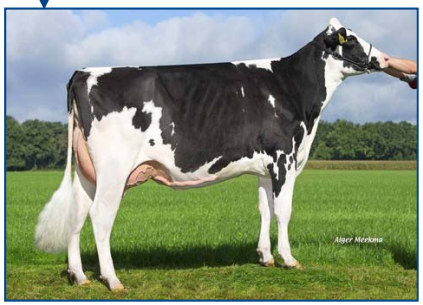
Delta Castor
(s. Barcley)
Barcley =
Balisto x Epic